

Fremgangsmåde ved vinterlukning

Målerbrønd

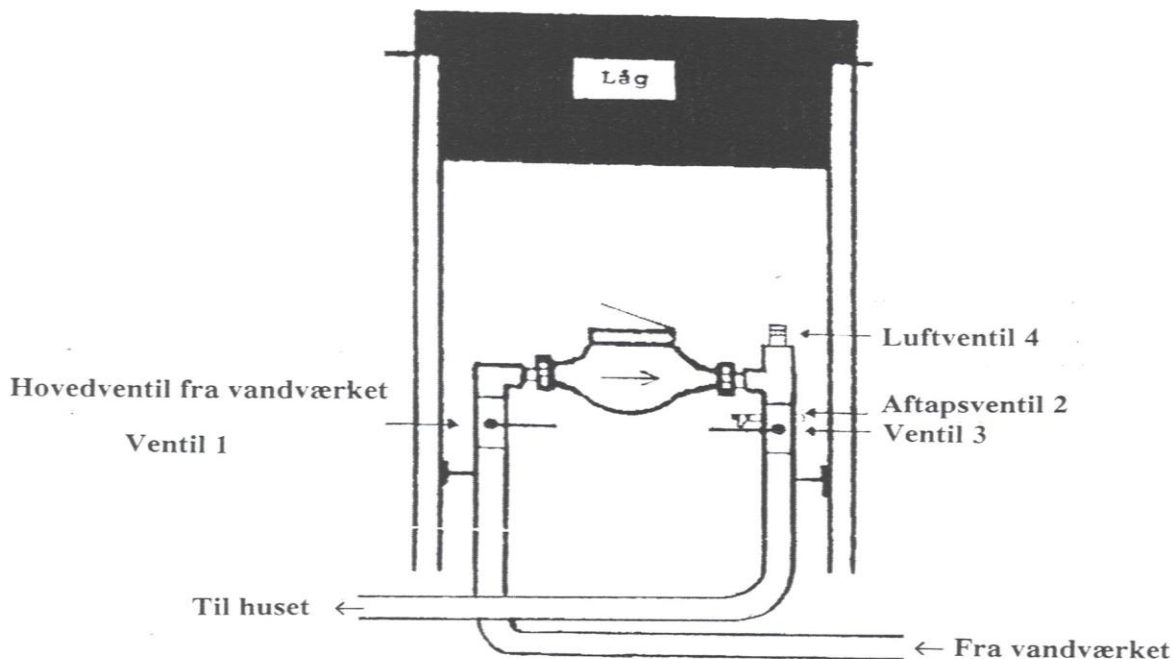

Målerbrønd med gl. model indsats (før 2002).

1. Luk ventil fra vandværk (1) (hovedventil med fra vandværket)
2. Luk op for aftapningsventil (2) og vandhanerne i huset.
3. Når den del af husets vandinstallation der kan tømmes, er løbet retur gennem aftapsventilen, lukkes ventil til huset (3). (Aftapsventil (2) forbliver åben).

Såfremt der findes vandrør i huset, der er lavere beliggende end aftapsventilen, kan vandet presses ud ved at pumpe luft gennem luftventilen (4).

Mens der pumpes luft skal ventil (3) stå åben, aftapsventilen (2) skal være lukket og mindst én vandhane i huset være åbnet.

Husk: Når alt vandet fra husinstallationen er tømt ud, skal aftapsventilen (2) stå åben, ventil (1) og (3) skal være lukket, indtil det er kontrolleret, at det lille hjul i måleren står stille.

Vigtigt: Når ovenstående er foretaget, skal forbrugerne være opmærksomme på, at det lille hjul i måleren står helt stille (**brug et par minutter på dette**).

Derefter kan ventil (2) lukkes igen.

Jf. regulativet er det forbrugerne, der har forpligtelsen til at meddele vandværket om uregelmæssigheder vedr. vandmåler og målerbrønd.